

Схема расположения границ публичного сервитута объекта электросетевого хозяйства: «ВЛ 0,4 кВ фидер 2 от КТП 10/0,4 кВ №1102 д. Корнаэль с центром питания от яч. 11Д ПС 110/10 кВ "Пажга"», расположенного по адресу: Республика Коми, Сыктывдинский район		Утверждена	
Площадь испрашиваемого публичного сервитута 10 286 кв.м.		(наименование документа об утверждении, включая	
Каталог координат: Приложение 1 на 3 листах		наименования органов государственной власти или	
Система координат: МСК-11, зона 4		органов местного самоуправления, принявших	
Кадастровые номера земельных участков, в отношении которых испрашивается публичный сервитут: 11:04:3201001:9, 11:04:3201001:159, 11:04:3201003:1, 11:04:3201003:2, 11:04:3201003:3, 11:04:3201003:7, 11:04:3201003:8, 11:04:3201003:9, 11:04:3201003:11, 11:04:3201003:17, 11:04:3201003:18, 11:04:3201003:92, 11:04:3201003:109, 11:04:3201003:113, 11:04:3201003:114, 11:04:3201003:146, 11:04:3201003:147, 11:04:3201003:148, 11:04:3201003:275, 11:04:3201003:294, 11:04:3201003:295, 11:04:3201004:6, 11:04:3201004:7, 11:04:3201004:8, 11:04:3201004:9, 11:04:3201004:10, 11:04:3201004:11, 11:04:3201004:12, 11:04:3201004:13, 11:04:3201004:14, 11:04:3201004:17, 11:04:3201004:18, 11:04:3201004:19, 11:04:3201004:21, 11:04:3201004:22, 11:04:3201004:23, 11:04:3201004:34, 11:04:3201004:122, 11:04:3201004:130, 11:04:3201004:287, 11:04:3201004:288, 11:04:3201003:24, 11:04:3201003:26, 11:04:3201003:29, 11:04:3201003:33; земли кадастровых кварталов: 11:04:3201001, 11:04:3201003, 11:04:3201004.		решение об утверждении схемы или подписавших соглашение о перераспределении земельных участков)	
		от _____ № _____	

Схема расположения выносных листов

Лист 1

Лист 2

Лист 3

Лист 4

11:04:3201001

11:04:3201004

11:04:3201003

С

Ю

Масштаб 1:5 000

Условные обозначения:

11:04:0000000

- проектные границы публичного сервитута;

11:04:0000000

- номер и граница кадастрового квартала;



Масштаб 1:1 000

- Условные обозначения:
- проектные границы публичного сервитута;
 - границы и кадастровый номер земельного участка сведения о котором содержатся в ЕГРН;
 - обозначение контура многоконтурного земельного участка;
 - номер и граница кадастрового квартала;
 - обозначение и номер характерной точки проектных границ публичного сервитута;
 - граница объекта электросетевого хозяйства.

Схема расположения границ публичного сервитута объекта электросетевого хозяйства:
«ВЛ 0,4 кВ фидер 2 от КТП 10/0,4 кВ №1102 д. Корнаэль с центром питания от яч. 11Д ПС 110/10 кВ "Пажга"», расположенного по адресу:
Республика Коми, Сыктывдинский район

Лист 2



Масштаб 1:1 000

Условные обозначения:

- проектные границы публичного сервитута;
- границы и кадастровый номер земельного участка сведения о котором содержатся в ЕГРН;
- обозначение контура многоконтурного земельного участка;
- номер и граница кадастрового квартала;
- обозначение и номер характерной точки проектных границ публичного сервитута;
- граница объекта электросетевого хозяйства.

Схема расположения границ публичного сервитута объекта электросетевого хозяйства:
«ВЛ 0,4 кВ фидер 2 от КТП 10/0,4 кВ №1102 д. Корнаэль с центром питания от яч. 11Д ПС 110/10 кВ "Пажга"», расположенного по адресу:
Республика Коми, Сыктывдинский район

Лист 3

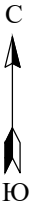
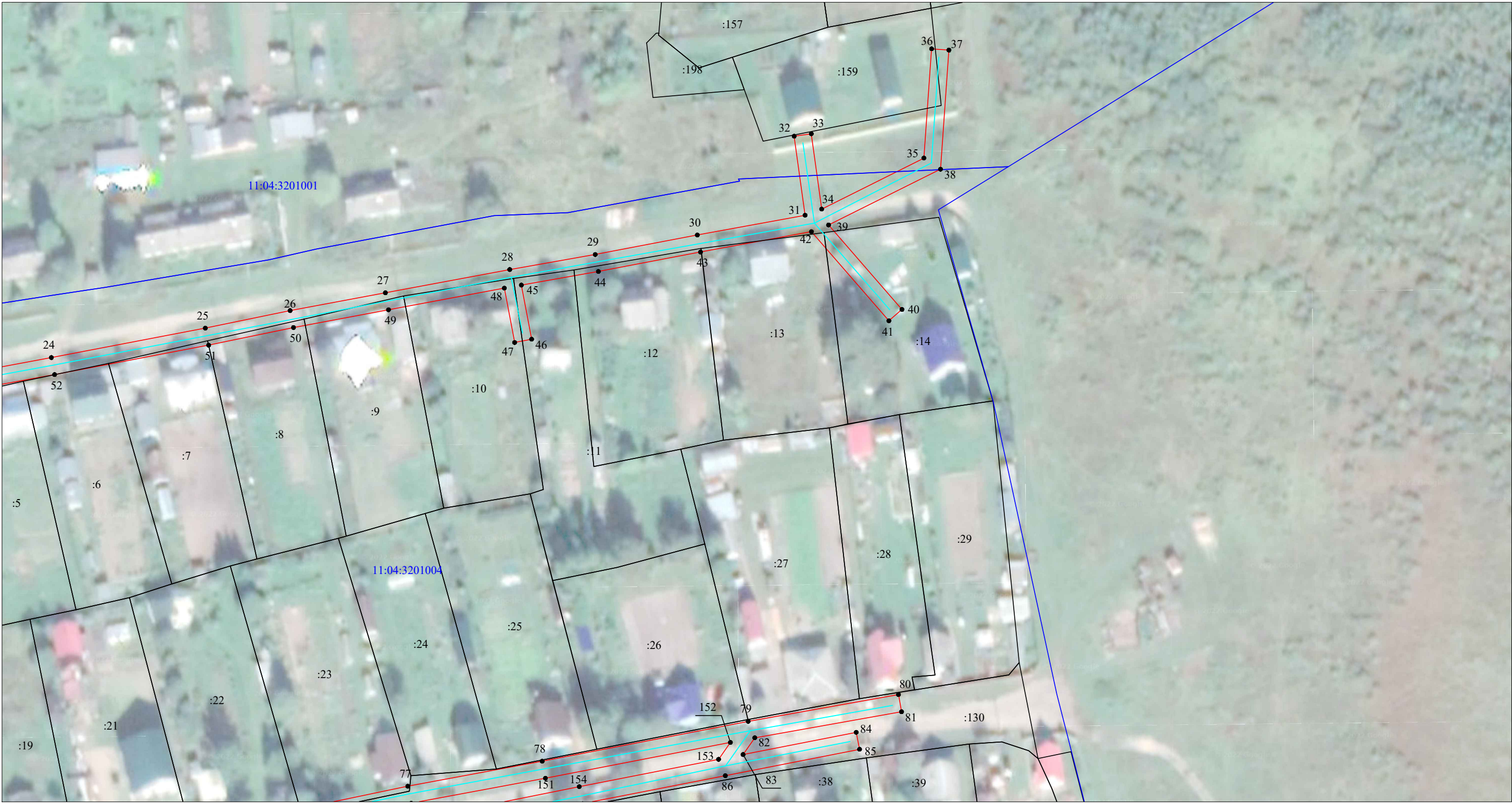

Масштаб 1:1 000

- Условные обозначения:
- проектные границы публичного сервитута;
 - границы и кадастровый номер земельного участка сведения о котором содержатся в ЕГРН;
 - обозначение контура многоконтурного земельного участка;
 - номер и граница кадастрового квартала;
 - обозначение и номер характерной точки проектных границ публичного сервитута;
 - граница объекта электросетевого хозяйства.

Схема расположения границ публичного сервитута объекта электросетевого хозяйства:
«ВЛ 0,4 кВ фидер 2 от КТП 10/0,4 кВ №1102 д. Корнаэль с центром питания от яч. 11Д ПС 110/10 кВ
"Пажга"», расположенного по адресу: Республика Коми, Сыктывдинский район

Лист 4



Масштаб 1:1 000

Условные обозначения:

- - проектные границы публичного сервитута;
- :22 - границы и кадастровый номер земельного участка сведения о котором содержатся в ЕГРН;
- :5152 (6) - обозначение контура многоконтурного земельного участка;
- 11:04:0000000 - номер и граница кадастрового квартала;
- 1 - обозначение и номер характерной точки проектных границ публичного сервитута;
- - граница объекта электросетевого хозяйства.

**Каталог координат границ публичного сервитута
объекта электросетевого хозяйства: "ВЛ 0,4 кВ фидер 2 от КТП 10/0,4 кВ №1102 д. Корнаэль с
центром питания от яч. 11Д ПС 110/10 кВ "Пажга""**

Площадь публичного сервитута: 10 286 кв.м.		
Метод определения координат: Метод спутниковых геодезических измерений (определений)		
Система координат: МСК - 11, зона 4		
Средняя квадратичная погрешность определения координат характерных точек контура (Mt) = 0,10 м		
Обозначение характерных точек границ	Координаты, м	
	X	Y
1	2	3
1	599 693,98	4 437 650,94
2	599 700,82	4 437 670,57
3	599 681,50	4 437 678,71
4	599 679,79	4 437 674,06
5	599 659,74	4 437 686,27
6	599 617,35	4 437 711,31
7	599 591,05	4 437 747,37
8	599 571,53	4 437 774,39
9	599 601,86	4 437 769,07
10	599 642,86	4 437 762,41
11	599 670,14	4 437 775,50
12	599 701,62	4 437 764,68
13	599 717,12	4 437 758,70
14	599 718,71	4 437 762,80
15	599 704,85	4 437 768,15
16	599 710,14	4 437 798,66
17	599 715,32	4 437 826,38
18	599 722,70	4 437 867,64
19	599 730,08	4 437 909,20
20	599 734,92	4 437 936,78
21	599 738,77	4 437 957,27
22	599 745,08	4 437 990,53
23	599 752,37	4 438 028,13
24	599 759,32	4 438 065,61
25	599 766,79	4 438 104,71
26	599 771,25	4 438 126,26
27	599 775,78	4 438 150,46
28	599 781,68	4 438 182,05
29	599 785,50	4 438 203,77
30	599 790,45	4 438 229,70
31	599 795,48	4 438 257,07
32	599 815,57	4 438 254,31
33	599 816,17	4 438 258,67
34	599 797,04	4 438 261,30
35	599 810,00	4 438 287,27
36	599 837,76	4 438 289,23
37	599 837,45	4 438 293,62
38	599 807,18	4 438 291,49
39	599 793,00	4 438 263,06
40	599 771,55	4 438 281,69
41	599 768,67	4 438 278,37
42	599 791,31	4 438 258,70
43	599 786,13	4 438 230,52
44	599 781,18	4 438 204,57
45	599 777,73	4 438 185,01
46	599 763,98	4 438 187,62
47	599 763,15	4 438 183,30
48	599 776,95	4 438 180,68
49	599 771,46	4 438 151,26
50	599 766,93	4 438 127,12
51	599 762,47	4 438 105,57

52	599 755,00	4 438 066,43
53	599 748,05	4 438 028,95
54	599 740,76	4 437 991,35
55	599 734,45	4 437 958,09
56	599 730,60	4 437 937,56
57	599 725,74	4 437 909,96
58	599 718,36	4 437 868,42
59	599 711,00	4 437 827,18
60	599 705,80	4 437 799,44
61	599 700,64	4 437 769,67
62	599 669,86	4 437 780,24
63	599 642,20	4 437 766,97
64	599 602,60	4 437 773,41
65	599 569,23	4 437 779,26
66	599 572,53	4 437 793,63
67	599 580,29	4 437 828,22
68	599 589,41	4 437 869,99
69	599 597,26	4 437 905,30
70	599 603,54	4 437 933,87
71	599 611,46	4 437 970,18
72	599 617,00	4 437 995,71
73	599 625,19	4 438 034,07
74	599 631,37	4 438 061,97
75	599 638,50	4 438 097,66
76	599 643,31	4 438 122,39
77	599 650,39	4 438 156,15
78	599 656,75	4 438 190,30
79	599 666,87	4 438 242,63
80	599 673,67	4 438 280,81
81	599 669,33	4 438 281,58
82	599 662,70	4 438 244,31
83	599 658,45	4 438 241,33
84	599 664,09	4 438 270,07
85	599 659,78	4 438 270,92
86	599 653,08	4 438 236,82
87	599 645,97	4 438 200,57
88	599 638,91	4 438 165,70
89	599 634,42	4 438 143,17
90	599 628,14	4 438 112,52
91	599 620,69	4 438 075,08
92	599 615,41	4 438 048,50
93	599 607,20	4 438 009,66
94	599 599,88	4 437 974,98
95	599 592,47	4 437 940,71
96	599 587,08	4 437 917,63
97	599 579,02	4 437 882,85
98	599 570,64	4 437 846,03
99	599 563,42	4 437 815,95
100	599 558,47	4 437 794,24
101	599 567,73	4 437 792,40
102	599 564,92	4 437 780,12
103	599 532,25	4 437 787,48
104	599 506,91	4 437 793,33
105	599 479,38	4 437 799,66
106	599 484,66	4 437 803,65
107	599 482,01	4 437 807,16
108	599 473,79	4 437 800,94
109	599 448,13	4 437 806,78
110	599 454,74	4 437 811,18
111	599 452,31	4 437 814,84
112	599 442,86	4 437 808,56
113	599 430,99	4 437 819,56
114	599 428,00	4 437 816,34

115	599 435,10	4 437 809,76
116	599 401,22	4 437 817,54
117	599 370,73	4 437 824,41
118	599 369,77	4 437 820,11
119	599 400,24	4 437 813,24
120	599 442,15	4 437 803,63
121	599 473,81	4 437 796,42
122	599 505,93	4 437 789,05
123	599 531,27	4 437 783,18
124	599 565,27	4 437 775,53
125	599 587,49	4 437 744,79
126	599 613,96	4 437 708,49
127	599 635,40	4 437 666,57
128	599 639,32	4 437 668,57
129	599 621,25	4 437 703,90
130	599 657,48	4 437 682,49
131	599 678,24	4 437 669,85
132	599 674,22	4 437 658,92
1	599 693,98	4 437 650,94
133	599 586,43	4 437 876,89
134	599 592,96	4 437 906,26
135	599 599,24	4 437 934,81
136	599 607,16	4 437 971,12
137	599 612,70	4 437 996,63
138	599 620,89	4 438 035,01
139	599 626,90	4 438 062,11
140	599 623,79	4 438 068,07
141	599 619,73	4 438 047,62
142	599 611,50	4 438 008,76
143	599 604,18	4 437 974,06
144	599 596,77	4 437 939,75
145	599 591,36	4 437 916,63
146	599 583,48	4 437 882,64
133	599 586,43	4 437 876,89
147	599 628,28	4 438 068,97
148	599 634,18	4 438 098,52
149	599 638,99	4 438 123,27
150	599 646,07	4 438 157,01
151	599 652,43	4 438 191,12
152	599 661,52	4 438 238,11
153	599 657,23	4 438 235,11
154	599 650,29	4 438 199,71
155	599 643,23	4 438 164,84
156	599 638,74	4 438 142,29
157	599 632,46	4 438 111,64
158	599 625,16	4 438 074,97
147	599 628,28	4 438 068,97
159	599 568,70	4 437 796,70
160	599 575,99	4 437 829,18
161	599 584,94	4 437 870,16
162	599 581,96	4 437 875,96
163	599 574,92	4 437 845,03
164	599 567,70	4 437 814,95
165	599 563,77	4 437 797,68
159	599 568,70	4 437 796,70